しました絵本

ぼくは、とっても　いそがしい。

何を
しましたか。

おはよう

何をしましたか。

歯みがきを
しました。

何をしましたか。

勉強をしました。

何をしましたか。

サッカーを
しました。

何をしましたか。

ケンカを
しました。

何をしましたか。

仲直りを
しました。

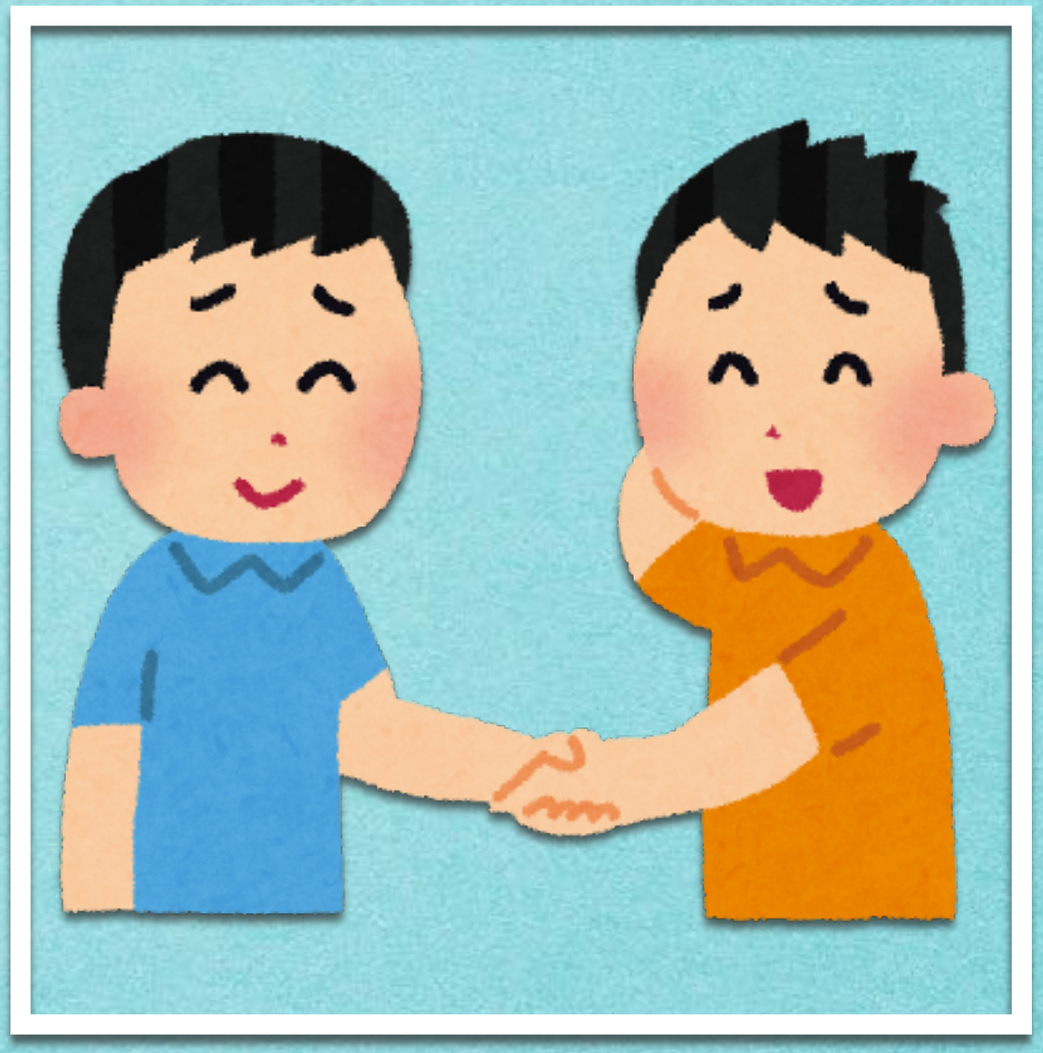

何をしましたか。

読書をしました。

何をしましたか。

ダンスを
しました。

何をしましたか。

そうじを
しました。

何をしましたか。

宿題をしました。

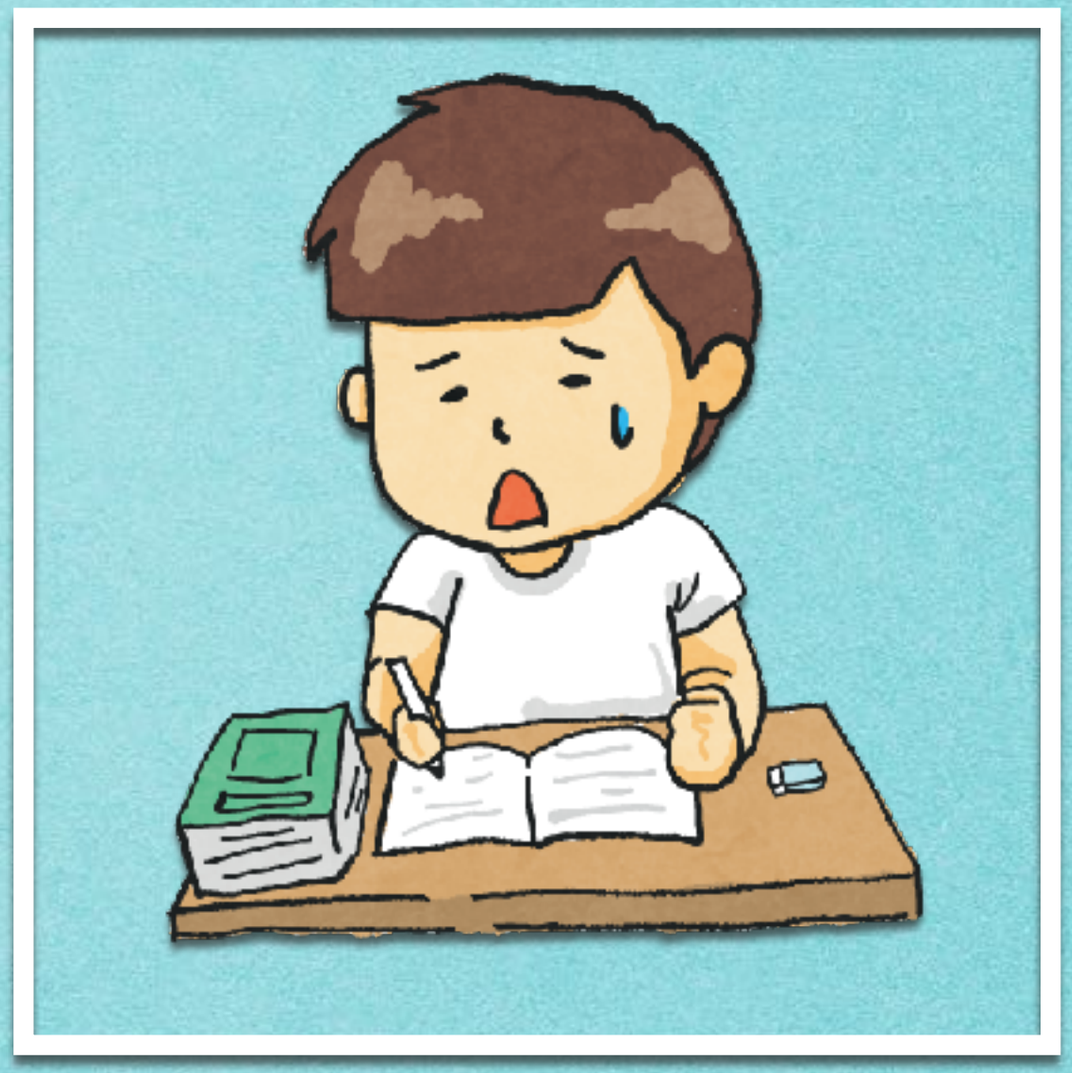

何をしましたか。

ゲームを
しました。

おやすみなさい